

Come ci prendiamo
cura dei **tuoi clienti** e
del **tu business**

TRENTINO INVERNO 2021/2022



EU DIGITAL COVID CERTIFICATE - GREEN PASS RAFFORZATO:



si intende soltanto la Certificazione verde COVID-19 per vaccinazione o guarigione. Non include, quindi, l'effettuazione di un test antigenico rapido o molecolare.

Per chi proviene da uno Stato estero, se in possesso di certificato di vaccinazione o guarigione da più di 6 mesi, sarà consentito l'accesso alle attività elencate solo con test antigenico o molecolare con esito negativo. Ciò vale anche per coloro che hanno effettuato vaccinazioni con vaccini non autorizzati o non riconosciuti come equivalenti in Italia.

- > Per consumazioni nei bar, ristoranti e rifugi **al chiuso e all'aperto**
- > Per l'accesso agli **impianti di risalita**
- > Per pernottare in tutte le **strutture ricettive**

Solo i bambini di 0-11 anni sono esenti dall'obbligo di possedere il green pass base o rafforzato per accedere ad attività e servizi per i quali in Italia è richiesto.

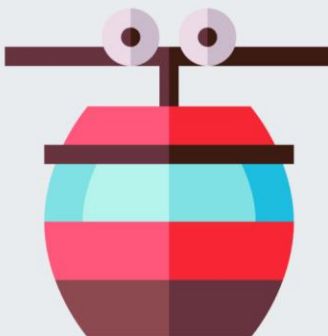

INDOSSA LA MASCHERINA FFP2



- > Su tutti gli **impianti di risalita chiusi** (funivie, cabinovie, seggiovie qualora usate con cupola chiusa)
- > Su tutti i **mezzi di trasporto**
- > Anche sotto lo **scaldacollo**

INDOSSA LA MASCHERINA CHIRURGICA

- > Anche **all'aperto** e in **zona bianca**
- > Ad eccezione dell'attività sportiva all'aperto (sci, corsa etc.)

DISTANZA DI SICUREZZA

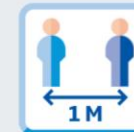

- > Mantenimento del **distanziamento** interpersonale di **almeno 1 metro**

INGRESSO IN ITALIA PAESI DALL'ELENCO C

> Chiunque entri in Italia, indipendentemente dalla provenienza è tenuto a compilare un **modulo di localizzazione digitale** (EU Digital Passenger Locator Form), che sostituisce l'autodichiarazione.

Dai 18 anni:

> è richiesta la Certificazione verde COVID-19 (EU Digital COVID Certificate) o altra certificazione equipollente che attesti il completamento del ciclo vaccinale (con validità di 9 mesi) o l'avvenuta guarigione dal Covid-19 entro 6 mesi;

oppure

> il tampone pre-partenza con risultato negativo (con test antigenico effettuato nelle 48 ore o con test molecolare nelle 72 ore, antecedenti l'ingresso in Italia);

> in caso di mancata presentazione di almeno uno dei documenti

richiesti, è fatto obbligo di sottoporsi ad un periodo di isolamento fiduciario di 5 giorni e di effettuare un tampone molecolare o antigenico alla fine di tale periodo.

0-5 anni:

> esentati dall'effettuazione del test molecolare o antigenico;
> esentati dall'isolamento se viaggiano con genitore a sua volta esentato dall'isolamento.

6-17 anni:

> Seguono la disciplina prevista per gli adulti.



NOTA BENE!!!

Solo ai bambini di 12-17 anni è richiesto il possesso del Green Pass Rafforzato per accedere alle attività dove previsto, come per impianti di risalita e strutture ricettive (vedi sezione precedente).

INGRESSO IN ITALIA PAESI DALL'ELENCO D

> Chiunque entri in Italia, indipendentemente dalla provenienza è tenuto a compilare un **modulo di localizzazione digitale** (EU Digital Passenger Locator Form), che sostituisce l'autodichiarazione.

Dai 18 anni:

> è richiesta la Certificazione verde COVID-19 (EU Digital COVID Certificate) o altra certificazione equipollente che attesti il completamento del ciclo vaccinale (con validità di 9 mesi) o l'avvenuta guarigione

dal Covid-19 entro 6 mesi (solo chi proviene da Giappone, Canada e USA è esentato dall'isolamento fiduciario presentando la Certificazione di avvenuta guarigione);
> è richiesto il tampone pre-partenza con risultato negativo (con test antigenico effettuato nelle 24 ore o con test molecolare nelle 48/72 ore, in base al Paese di provenienza, antecedenti l'ingresso in Italia);
> in caso di mancata presentazione contestuale di entrambi i documenti richiesti, è fatto obbligo di sottoporsi ad un periodo di isolamento fiduciario di 5 giorni e di effettuare un tampone molecolare o antigenico alla fine di tale periodo.

0-5 anni:

> esentati dall'effettuazione del test molecolare o antigenico;
> esentati dall'isolamento se viaggiano con genitore a sua volta esentato dall'isolamento.

6-11 anni:

> test molecolare o antigenico pre-partenza obbligatorio;
> esentati dall'isolamento se viaggiano con genitore a sua volta esentato dall'isolamento.

12-17 anni:

> test molecolare o antigenico pre-partenza obbligatorio;
> se non in possesso di

vaccinazione o certificato di guarigione sono esentati dall'isolamento solo se accompagnati da genitore con adeguata certificazione vaccinale o di guarigione.



NOTA BENE!!!

Solo ai bambini di 12-17 anni è richiesto il possesso del Green Pass Rafforzato per accedere alle attività dove previsto, come per impianti di risalita e strutture ricettive (vedi sezione precedente).

GESTIONE DEI FLUSSI E DELLE CODE



- > Definizione di **percorsi di accesso e uscita differenziati** per impianti, scuole di sci e noleggi
- > Controllo delle presenze
- > Accessi organizzati

IGIENE E SANIFICAZIONE



- > Di **attrezzature, aree comuni, trasporti**
- > Dispenser di **soluzione igienizzante** a disposizione

CAPACITÀ RIDOTTA



ATTIVITÀ E CORSI

- > Numero ridotto di partecipanti

MEZZI DI TRASPORTO

- > Funivie, cabinovie e seggiovie se utilizzate con la chiusura delle cupole paravento **80%**
- > Seggiovie **100%**
- > **Nessun limite al numero di sciatori giornalieri**

Dal 1 gennaio IN TUTTE LE SKI AREA IN ITALIA



- > Obbligo di **polizza assicurativa** per responsabilità civile contro terzi (che può essere acquistata online o presso la biglietteria)
- > Obbligo del **casco protettivo** per tutti i **minori di 18 anni**

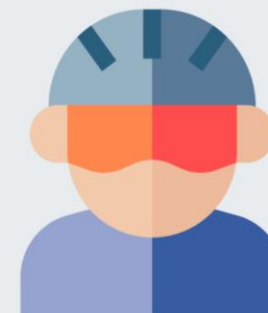

PRENOTAZIONI, ACQUISTI, PAGAMENTI



- > Prediligi la prenotazione anticipata, gli acquisti **online** e i pagamenti **contactless**
- > Per skipass, lezioni di sci, noleggio attrezzatura e ristoranti



ACQUISTO E RITIRO SKIPASS



SHOP ONLINE

- > Per tutti i tipi di skipass

RITIRO FACILE

- > Caricalo sulla **Keycard**
- > Ritiralo alle **casse automatiche**
- > Richiedilo in **struttura**

POSSIBILITÀ DI ABBINAMENTO DEL GREEN PASS CON SKIPASS TRAMITE (dove disponibile):

- > Sito web
- > App
- > Punto vendita

RIMBORSI

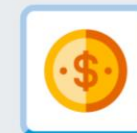

Skipass settimanali/ plurigiornalieri:

per chiusure forzate o a causa Covid

- > **rimborso in base ai giorni di non utilizzo**





VACANZE SICURE

Una sezione dedicata con **tutti gli aggiornamenti** riguardo le **misure anti Covid** in Trentino, inclusa una lista dei punti prelievo tamponi:

visittrentino.info/vacanze-sicure